CE-079 Veniți, cântați că Dumnezeu

Ps. 95

Edmund E Lorenz

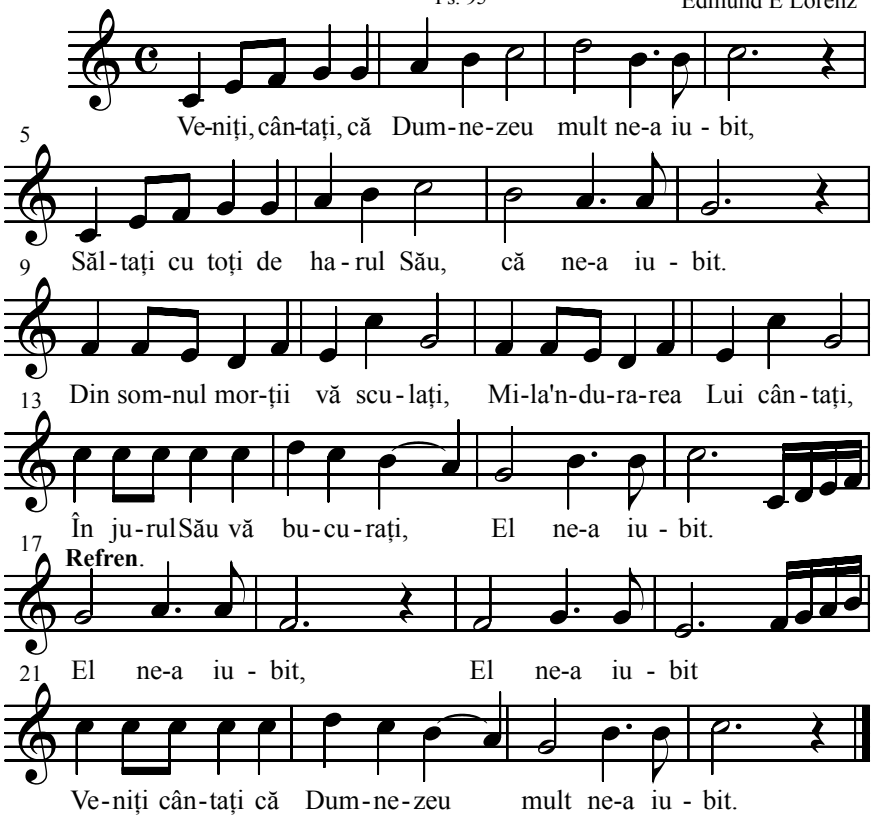

1 Veniți, cântați că Dumnezeu mult ne-a iubit:
Săltați cu toți că-n harul Său El ne-a iubit,
Din somnul morții vă sculați, mila'ndurarea Lui cântați,
În harul Său vă bucurați, El ne-a iubit.
Refren: El ne-a iubit, El ne-a iubit,
Veniți, cântați că Dumnezeu mult ne-a iubit.

2 Vestiți lumii că Dumnezeu mult ne-a iubit;
El a venit din cerul Său că ne-a iubit.
Domnul Isus s-a întrupat şi pentru noi mult a răbdat;
Suntem prin har pe veci salvați! El ne-a iubit.

3 Săltați voi cei rascumpărați că ne-a iubit;
Pe Domnul slavei lăudați că ne-a iubit.
El este Soare minunat, Mântuitor glorificat,
Atotputernic Împărat! El ne-a iubit.

Cântările Evangheliei-1913 Nr. 79
Repertoriu: (CE079-Voce-Veniti cantati) CE079/B012/PDC040/P003